

## HANNIBAL Version 3.5 - Highlights

Die moderne Benutzeroberfläche des Programms wurde weiter verbessert. Durch die neue Tab-Technik können nun mehrere Arbeitsbereiche gleichzeitig offen gehalten werden. Mit der freien Konfigurierbarkeit der Symbolleiste stellen sich versierte Anwender ihre Arbeitsumgebung optimal ein.

Mit inhaltlichen Erweiterungen, zum Beispiel beim Investitionsabzugsbetrag und bei der Umsatzsteuer, hilft HANNIBAL, die aktuellen Anforderungen der Gesetzgebung zu erfüllen.

Die Erweiterungen im Bereich des Buchungsimports und der Kontierungsautomatik unterstützen den Anwender darin, die täglichen Buchhaltungsarbeiten effektiv und schnell zu erledigen.

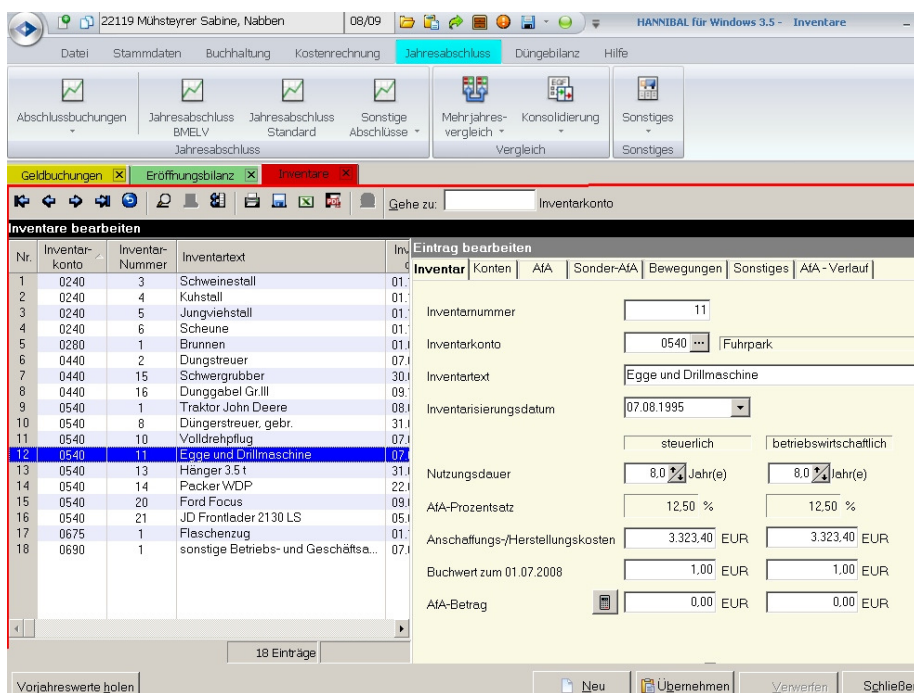

### TAB-Technik

Mit der neuen Tab-Technik können in HANNIBAL mehrere Arbeitsbereiche gleichzeitig geöffnet sein.

So können zum Beispiel neben der Buchungsmaske auch die Inventarbearbeitung und die Kontenplanbearbeitung in einem separaten Tab stehen.

Die Umschaltung zwischen den Bereichen erfolgt wahlweise mit der Maus oder mit der Tastatur. Beim Wechsel zwischen den Bereichen werden automatisch die Inhalte aktualisiert.

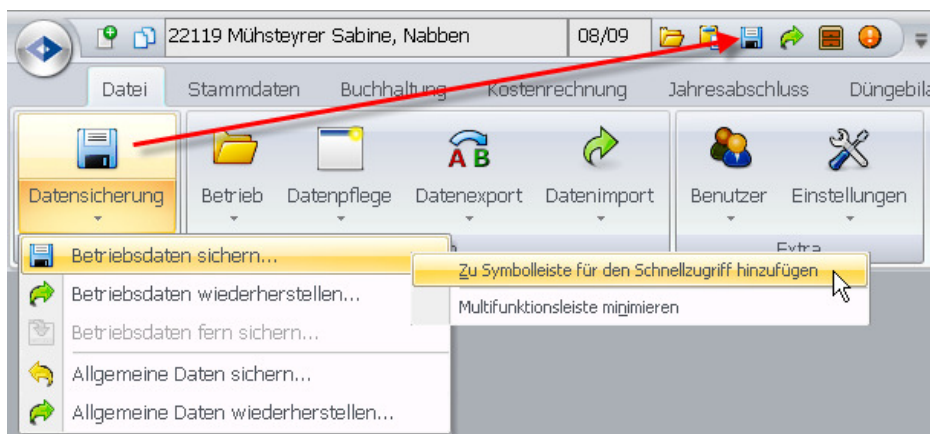

### Symbolleiste

Die Symbolleiste am oberen Rand des HANNIBAL-Fensters kann individuell eingestellt werden. So ist der Aufruf häufig verwendeter Funktionen besonders schnell möglich.

Über die rechte Maustaste kann jedes Untermenü und jeder Menüpunkt zur Symbolleiste hinzugefügt werden.

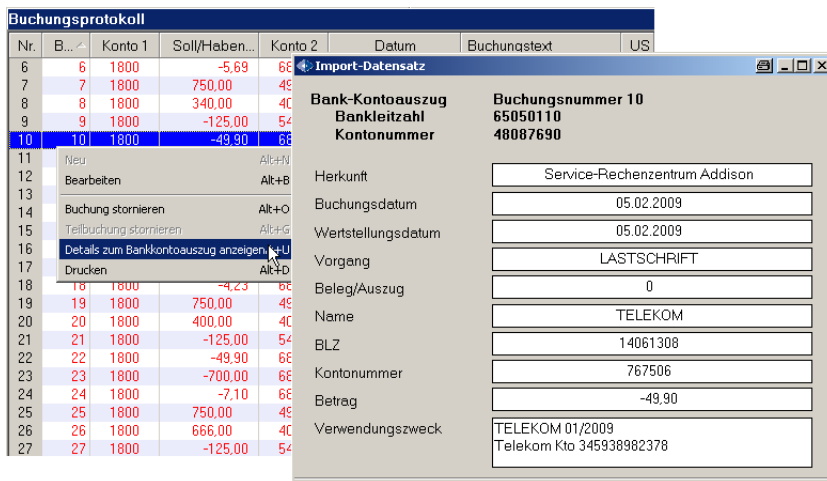

The screenshot shows the 'Buchungsprotokoll' window with a table of transactions. A dialog box titled 'Import-Datensatz' is open, displaying 'Bank-Kontoauszug' details for 'Buchungsnummer 10' and 'Kontonummer 48087690'. The dialog includes fields for 'Herkunft', 'Buchungsdatum', 'Wertstellungsdatum', 'Vorgang', 'Beleg/Auszug', 'Name', 'BLZ', 'Kontonummer', 'Betrag', and 'Verwendungszweck'.

## Bankauszüge in der Buchhaltung

Mit dem Buchungsimport können Bankumsätze nach HANNIBAL automatisch eingelesen werden. Das spart viel Erfassungszeit und reduziert Fehlerquellen. Die Bankinformationen werden mit den Buchungen gespeichert. Zu jeder Einzelbuchung können später die Bankinformationen sofort aufgerufen werden.

## Kontierungsautomatik

Das Einlesen und automatische Verbuchen wird zusätzlich unterstützt durch die Kontierungsautomatik. Die neue Bearbeitungsmaske für die Kontierungsregeln bietet die komfortable Einrichtung und Weiterentwicklung der automatischen Kontierung. Zusätzlich lassen sich auch Kostenstellen z.B. für Mietobjekte oder Gesellschafter automatisch zuordnen.

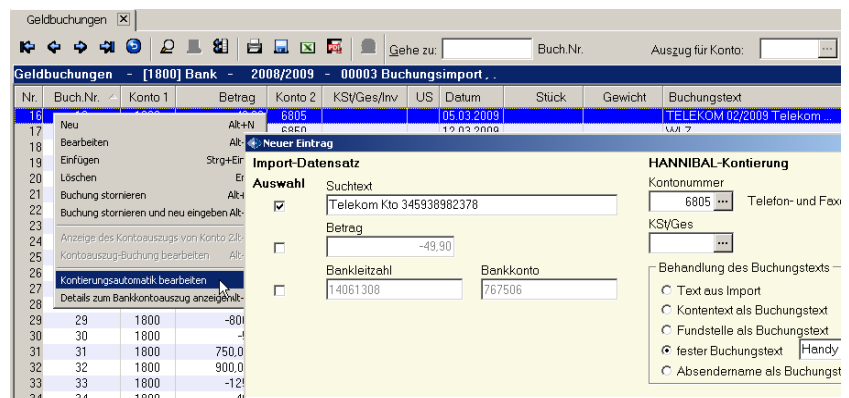

The screenshot shows the 'Geldbuchungen' window with a list of transactions. A dialog box titled 'Kontierungsautomatik bearbeiten' is open, displaying 'Import-Datensatz' details for 'Telekom Kto 345938982378'. The dialog includes fields for 'Suchtext', 'Betrag', 'Bankleitzahl', and 'Bankkonto'. There are also checkboxes for 'Auswahl' and 'Kontierungsregeln'.

## Zusatzmodule

Über Zusatzmodule können Sie den Leistungsumfang von HANNIBAL erweitern.

- +** Monatsreporting

Auf Knopfdruck erhalten Sie einen umfangreichen Bericht mit allen wichtigen Kennzahlen des Betriebs. So sind Sie für den nächsten Termin bei Ihrem Bankberater gut gerüstet.
- +** Betriebsvergleich

Im vertikalen Betriebsvergleich werden Kennzahlen eines Betriebs über mehrere Jahre verglichen.  
Im horizontalen Betriebsvergleich wird ein Betrieb neben die Kennzahlen seiner Vergleichsgruppe gestellt.

# HANNIBAL | Update 3.5



- + Konsolidierung Im konsolidierten Jahresabschluss werden mehrere Buchhaltungen zusammengefasst. Verrechnungskonten und Verrechnungskostenstellen können betriebsindividuell festgelegt werden. Die Konsolidierung ist auch möglich bei abweichenden Wirtschaftsjahren und bei unterschiedlichen Kontenplänen.